

Denne attest bygger på de oplysninger, som Region Midtjylland har på udskrivningstidpunktet. Nye oplysninger kan medføre ændringer i anvendelsesmulighederne for matriklen.

Matrikel

60ant Linå By, Linå, Silkeborg Kommune

Adresse

Langdalshøjen 10, 8600 Silkeborg m.fl.

Matriklens status

Region Midtjylland har vurderet, at der ikke er grundlag for at kortlægge matriklen.

Lokaliteter på matriklen : 743-00323,743-00888

Matriklens placering på kort

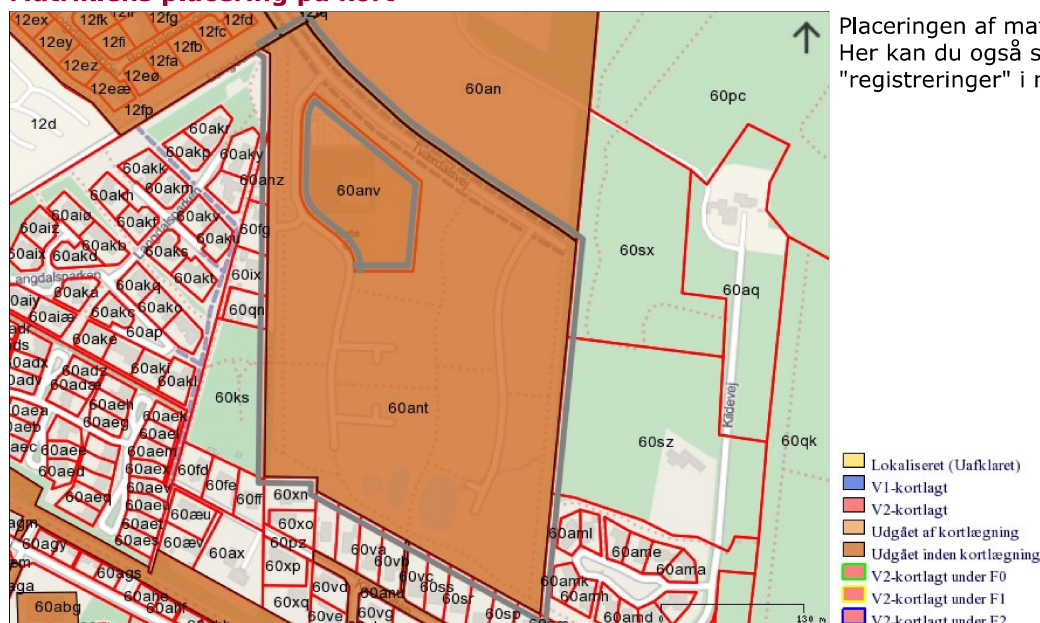

Placeringen af matriklen kan ses på kortet. Her kan du også se om der er "registreringer" i nærheden.

Indeholder data fra GST, Region Midtjylland, GEUS, DMP, COWI og Sweco.

Du kan desuden få oplysninger hos Silkeborg Kommune, Søvej 1, 8600 Silkeborg. E-mail: teknisk@silkeborg.dk. Tlf.: 8970 1000 om matriklen er omfattet af "områdeklassifikation".
Region Midtjylland kortlægger, undersøger og oprensner forurenede jord. Formålet er, at sikre rent drikkevand, overfladevand og menneskers sundhed i boliger, børneinstitutioner og på offentlige legepladser.

Få yderligere oplysninger om jordforureningsloven hos Region Midtjylland:

Telefon: 7841 1999
Mail: jordforurening@ru.rm.dk
www.jordmidt.dk